

MODULARIO  
F. rig. rend. 497



MINISTERO DELLE FINANZE  
DIREZIONE GENERALE DEL CATASTO E DEI SS.TT.EE.  
**CATASTO EDILIZIO URBANO** (RDL 13-4-1939, n. 652)

MOD. **BN** (CEU)

LIRE  
**500**

Planimetria di u.i.u. in Comune di COLLESANO via C.da Croce civ. ....

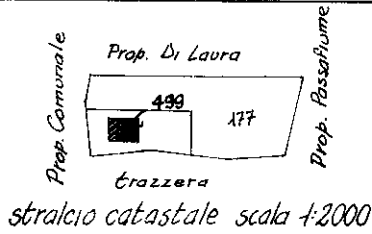

PIANO TERRA  
H=mt 3,00

PIANO PRIMO

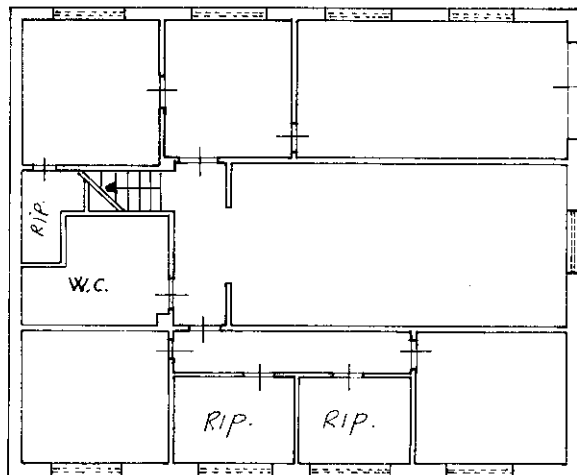
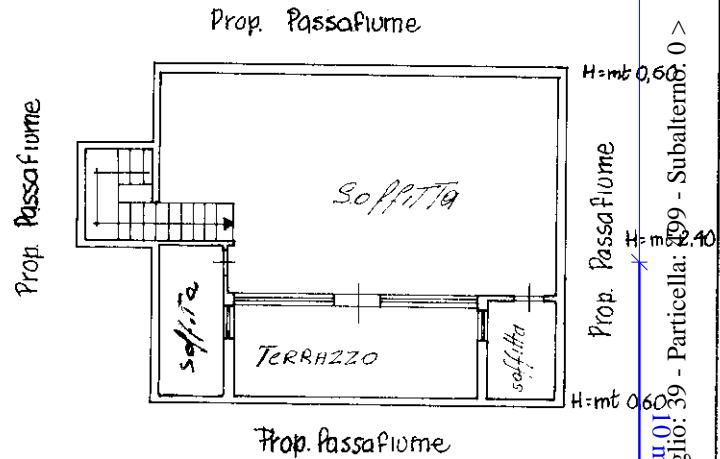
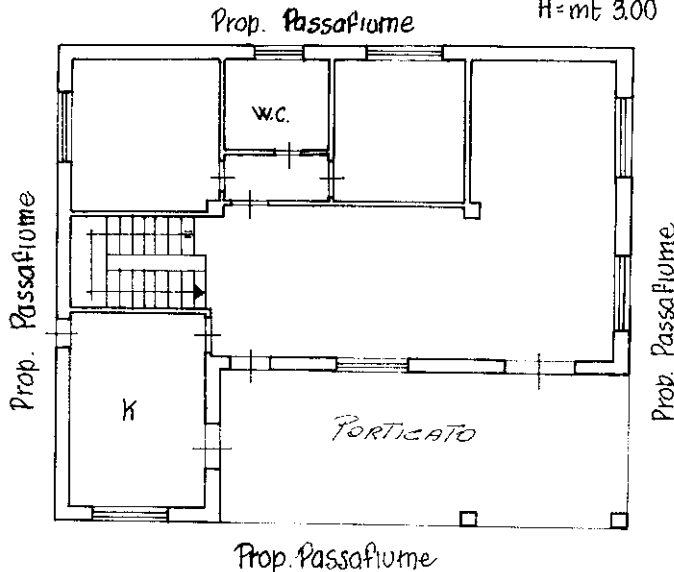

ORIENTAMENTO

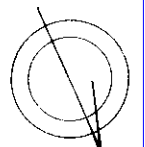

SCALA DI 1:200



Dichiarazione di N.C.   
Ulteriori planimetrie in ante

Compilata dall' ARCHITETTO  
(Titolo, cognome e nome)  
Michele Lombardo

RISERVATO ALL'UFFICIO

Data presentazione: 09/02/1994 - Data: 27/04/2021 - n. T412779 - Richiedente: CLTGLC77M10H501C  
Totale schede: 1 - Formato di acquisizione: A4(210x297) - Formato stampa richiesto: A4(210x297)  
n. 499 sub. .... data 22/12/93 Firma M. Lombardo

40370  
09-02-94

Catasto dei Fabbricati - Situazione al 27/04/2021 - Comune di COLLESANO (C871) - Foglio: 39 - Particella: 499 - Subalterno: 0 >  
CATASTO EDILIZIO URBANO - Contrada Croce piano: T.1-S1