

**Agenzia delle Entrate
CATASTO FABBRICATI
Ufficio Provinciale di
Palermo**

Dichiarazione protocollo n. PA0034093 del 06/03/2023

Comune di Cefalu'

Corso Ruggero

civ. 55

Identificativi Catastali:

Sezione:

Foglio: MU

Particella: 625

Subalterno: 15

Compilata da:

Di Paola Giuseppe

Iscritto all'albo:
Geometri

Prov. Palermo

N. 3585

Planimetria

Scheda n. 1

Scala 1:200

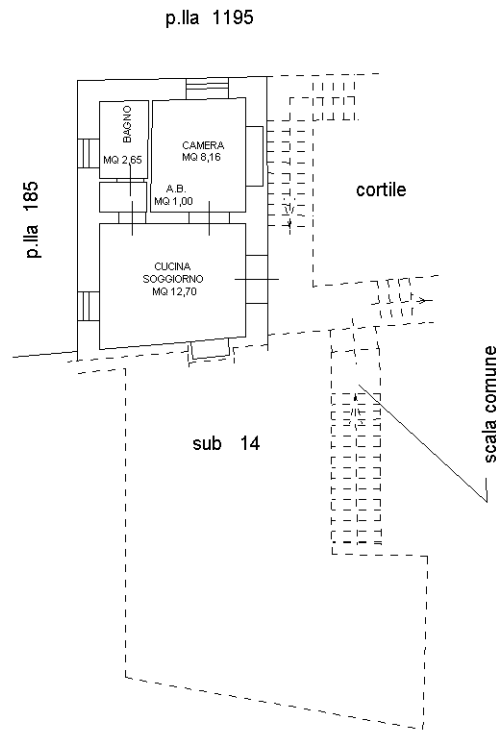

CORSO RUGGERO

PIANO PRIMO
H=366

