

**Agenzia del Territorio  
CATASTO FABBRICATI  
Ufficio Provinciale di  
Palermo**

Dichiarazione protocollo n. PA0224481 del 27/04/2011

Planimetria di u.i.u. in Comune di Cefalu'

Corso Ruggero

civ. 55

Identificativi Catastali:

Sezione:  
Foglio: MU  
Particella: 625  
Subalterno: 14

Compilata da:  
Oddo Armando  
Iscritto all'albo:  
Geometri

Prov. Palermo

N. 3652

Scheda n. 1

Scala 1:200

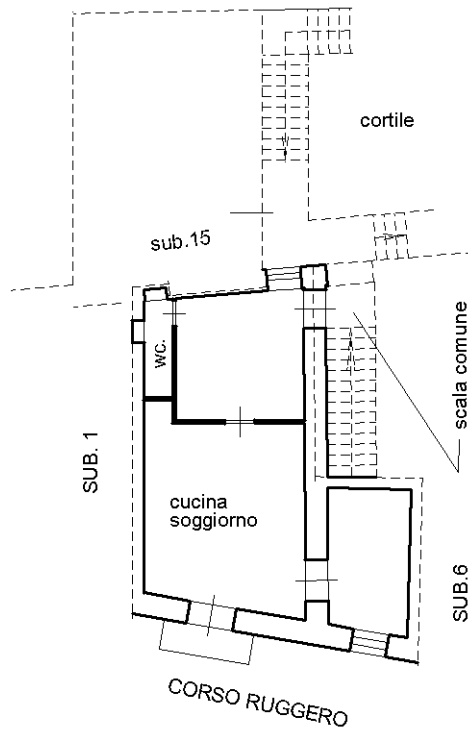

**PIANO PRIMO**  
volte con hm.3.45

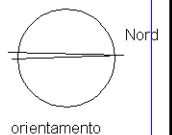

Ultima planimetria in atti