

ATTESTATO DI PRESTAZIONE ENERGETICA

Edifici residenziali

1. INFORMAZIONI GENERALI

Codice certificato	02.2015	Validità	10 anni				
Riferimenti catastali	CEFALU'; Foglio 15; Particella 487; Cat. A/7; Classe 4; Consistenza 4,5 vani						
Indirizzo edificio	C.da "Serre", 90015, CEFALU' (PA)						
Nuova costruzione	<input type="radio"/>	Passaggio di proprietà	<input checked="" type="radio"/>	Riqualificazione energetica	<input type="radio"/>	Locazione	<input type="radio"/>

Proprietà	Ballistreri Maria Antonietta	Telefono	3201596212
Indirizzo	Via Pietragrossa 29 ter, 90015, CEFALU' (PA)	E-mail	

2. CLASSE ENERGETICA GLOBALE DELL'EDIFICIO

Edificio di classe: **G**

3. GRAFICO DELLE PRESTAZIONI ENERGETICHE GLOBALE E PARZIALI

EMISSIONI DI CO2
206,46 kgCO2/m²·anno

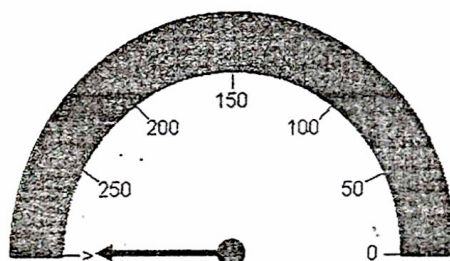

PRESTAZIONE ENERGETICA GLOBALE
495,64 kWh/m²·anno

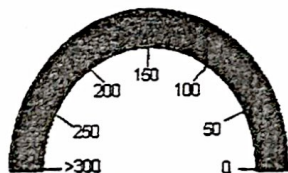

PRESTAZIONE RAFFRESCAMENTO

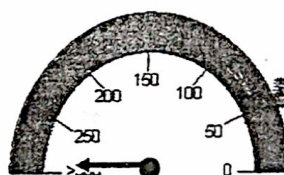

PRESTAZIONE RISCALDAMENTO
450,07 kWh/m²·anno

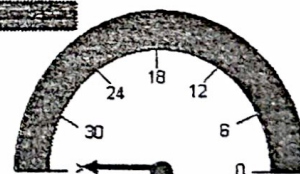

PRESTAZIONE ACQUA CALDA
45,57 kWh/m²·anno

4. QUALITA' INVOLUCRO (RAFFRESCAMENTO)

I

II

III

IV

X

5. Metodologie di calcolo adottate

Norme UNI/TS 11300

D.M 26/06/2009 - Allegato A