



Lire
150

NUOVO CATASTO EDILIZIO URBANO

(R. DECRETO-LEGGE 13 APRILE 1930, N. 652)

Planimetria dell'immobile situato nel Comune di CEPALÙ Via SIDA VATA LARA
Ditta FALLA TERESA N. A. CEPALÙ n. 7-11.1903 PROP. - C.F. 6117302547.64215-
Allegata alla dichiarazione presentata all'Ufficio Tecnico Erariale di PALERMO

LIVELLARIA ALL'AMMINISTRAZIONE DEL FONDO PER IL CULTO PER IL TERRENO -

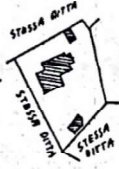

COMUNE DI CEPALÙ
F. 25
PART. LLA
RAPP. 1:2000

PIANO TERRA

h = 2.65

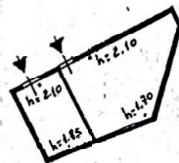
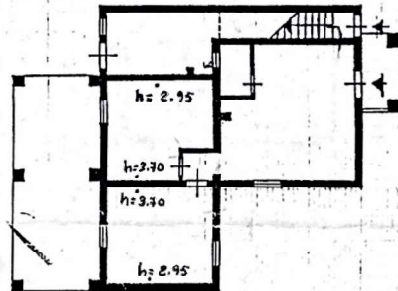
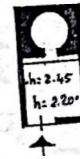

ORIENTAMENTO

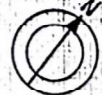

SCALA DI 1:200

SPAZIO RISERVATO PER LE ANNOTAZIONI D'UFFICIO

DATA
PROT. N°

PARTITA 5337
FOGLIO 29
MAPPALE 584
SIBALTERNO -

Compilata dal GEOM. SEBASTIANO
(Titolo, nome e cognome del tecnico)
REBATE

Iscritto all'Albo dei GEOMETRI
della Provincia di PALERMO n. 1800

DATA 8.3.1966
Firma: [Signature]





NUOVO CATASTO EDILIZIO URBANO

(R. DECRETO-LEGGI 18 APRILE 1939, N. 652)

Planimetria dell'immobile situato nel Comune di CEPALÙ Via C/RA VATALARA
Di via FAILLA TERESA N. A CEPALÙ N. 7.11.1903 PROP. - G.F. FLLTR502547.C.421S-
Allegata alla dichiarazione presentata all'Ufficio Tecnico Erariale di PALERMO

LIVELLARIA ALL'AMMINISTRAZIONE DEL FONDO PER IL CULTO PER IL TERRENO

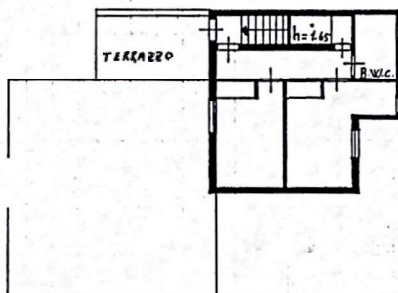

PIANO 1°
h = mt. 2.60

ORIENTAMENTO



SCALA DI 1:200

SPAZIO RISERVATO PER LE ANNOTAZIONI D'UFFICIO

DATA _____
PROT. N° _____

PARTITA 5333
FOGLIO 29
MAPPALE 599
SUBALTERNNO -

Compilata dal GEOM. SEBASTIANO
(Titolo, nome e cognome del tecnico)
ABBATE

Iscritto all'Albo dei GEOMETRI
della Provincia di PALERMO n. 1200



DATA 23.11.6
Firma Sebastiano Abbate