

MODULARIO
F. - Cat. S. T. - 315



MINISTERO DELLE FINANZE
DIREZIONE GENERALE DEL CATASTO E DEI SERVIZI TECNICI ERARIALI

Mod. B (Nuovo Catasto Edilizio Urbano)

NUOVO CATASTO EDILIZIO URBANO

Lire 15

(R. DECRETO-LEGGE 13 APRILE 1928, N. 692)

Planimetria dell'immobile situato nel Comune di CEFALU' Via CONTRADA "CISTERNA"

Ditta Dott. Giuseppe Busalacchi - Allegata alla dichiarazione presentata all'Ufficio Tecnico Erariale di PALERMO

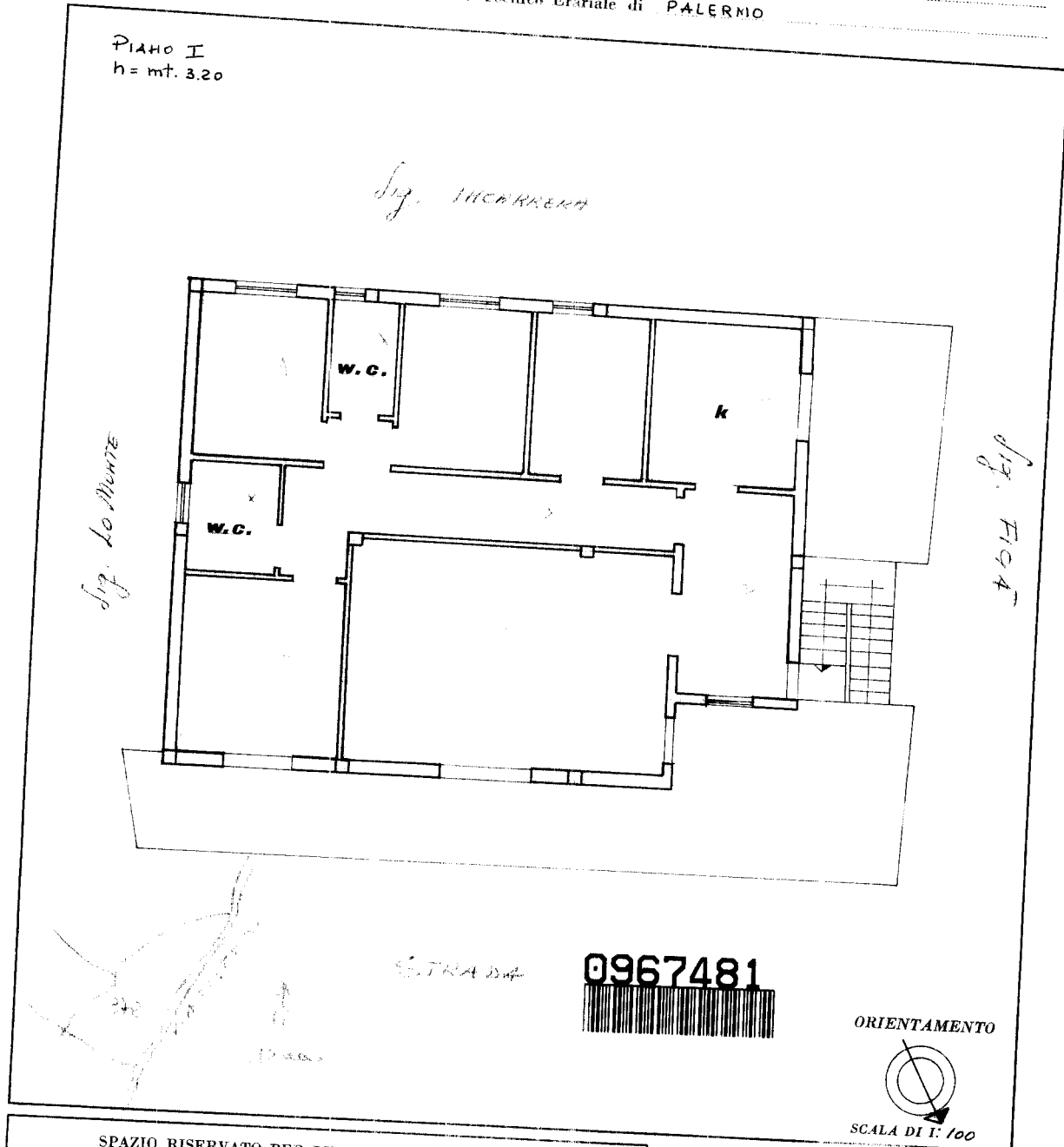

SPAZIO RISERVATO PER LE ANNOTAZIONI D'UFFICIO

DATA	
PROT. N°	

Compilata dal ING. LARocca CARMELO
(Titolo, nome e cognome del tecnico)

Iscritto all'Albo degli Ingegneri della Provincia di Palermo

DATA 22/3/77

Firma: [Signature]

Catasto dei Fabbricati - Situazione al 12/10/2020 - Comune di CEFALU' (C421) - < Foglio: 16 - Particella: 372 - Subalterno: 2 >
CONTRADA CISTERNA piano: T-1;

Ultima planimetria in atti