

**Agenzia delle Entrate  
CATASTO FABBRICATI  
Ufficio Provinciale di  
Palermo**

Dichiarazione protocollo n. PA0353142 del 05/11/2014

Planimetria di u.i.u. in Comune di Cefalu'

Contrada Pitraro

civ. SNC

Identificativi Catastali:

Sezione:  
Foglio: 45  
Particella: 429  
Subalterno:

Compilata da:  
Di Paola Giuseppe  
Iscritto all'albo:  
Geometri

Prov. Palermo

N. 3585

Scheda n. 1

Scala 1:200

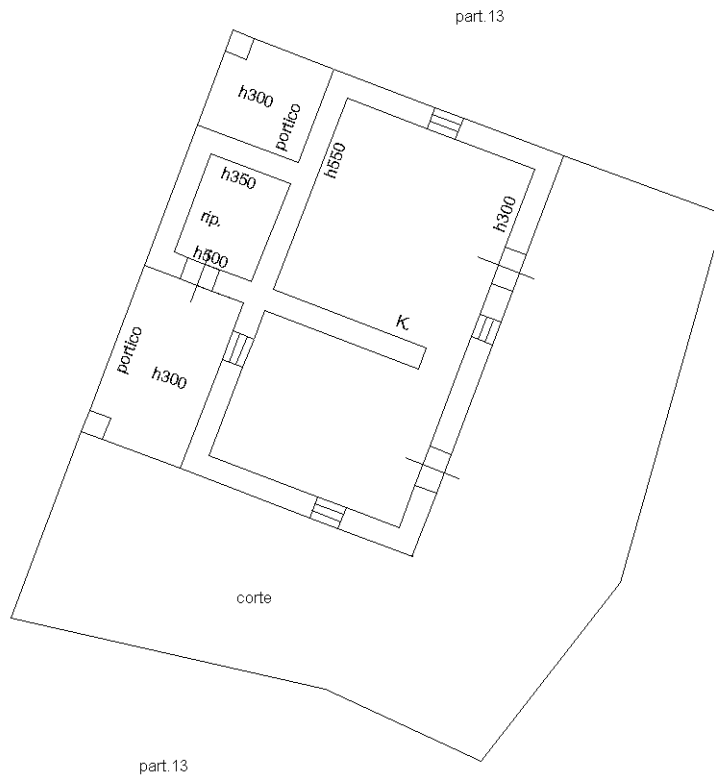

**Piano Terra**

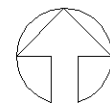

orientamento

Ultima planimetria in atti