



Lire 150

NUOVO CATASTO EDILIZIO URBANO

(R. DECRETO-LEGGE 13 APRILE 1939, N. 652)

Planimetria dell'immobile situato nel Comune di CEFALU' VIA C/da FERLA
Ditta GRECO ROSARIA NATA A CEFALU' il 18/01/1929
Allegata alla dichiarazione presentata all'Ufficio Tecnico Erariale di PALERMO

COPIA

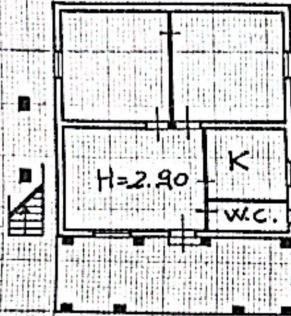

Pianoterra



ORIENTAMENTO



SCALA DI 1:200

SPAZIO RISERVATO PER LE ANNOTAZIONI D'UFFICIO

DATA 20 A 86
PROT. N° 25 685/86

Compilata dal Geometra
Francesco CESARE
(Titolo, nome e cognome del tecnico)
Iscritto all'Albo dei GEOMETRI
della Provincia di PALERMO
DATA 12/07/86
Firma: [Signature]





NUOVO CATASTO EDILIZIO URBANO

(R. DECRETO-LEGGE 13 APRILE 1938, N. 682)

Planimetria dell'immobile situato nel Comune di CEFALU via C/le FERLA
Ditta GRECO ROSALIA NATA A CEFALU il 18/01/1929
Allegata alla dichiarazione presentata all'Ufficio Tecnico Erariale di PALERMO

COPIA

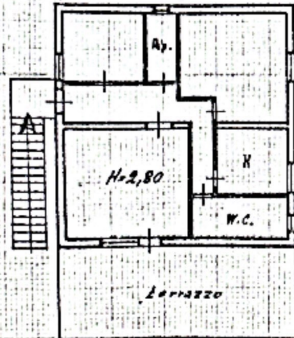

Piano primo

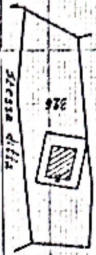

ORIENTAMENTO



SCALA DI 1:200

SPAZIO RISERVATO PER LE ANNOTAZIONI D'UFFICIO

DATA 20/1/86
PROT. N° 25685/86

Compilata dal Geometra
FRANCESCO CESARE
Iscritto all'Albo de' GEOMETRI
della Provincia di PALERMO
DATA 12/02/86
Firma: Francesco Cesare

