

**Agenzia del Territorio  
CATASTO FABBRICATI  
Ufficio Provinciale di  
Palermo**

Dichiarazione protocollo n. PA0001490 del 07/01/2004

Planimetria di u.i.u. in Comune di Cefalu'

Via Costa

civ. 22-24

Identificativi Catastali:

Sezione:  
Foglio: MU  
Particella: 1005  
Subalterno: 3

Compilata da:  
Giambelluca Francesco

Iscritto all'albo:  
Geometri

Prov. Palermo

N. 3823

Scheda n. 1

Scala 1:200

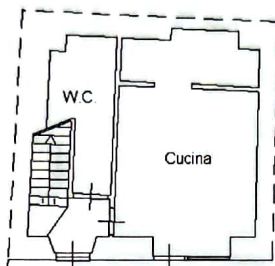

Piano Terra  
H = 2.70 mt

Via Costa

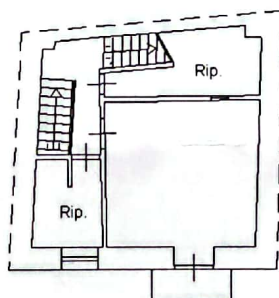

Piano Primo  
H = 2.70 mt

Via Costa

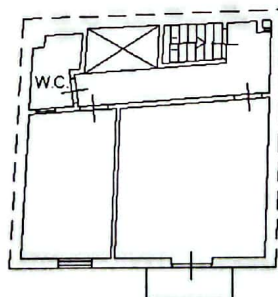

Piano Secondo  
H = 2.70 mt

Via Costa

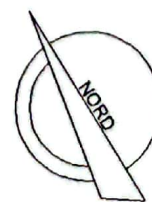

Orientamento

Ultima planimetria in atti

Data: 06/06/2022 - n. T38435 - Richiedente: PSCFRZ66E19C421Z

Totale schede: 1 - Formato di acquisizione: A4(210x297) - Formato stampa richiesto: A4(210x297)

Catasto dei Fabbricati - Situazione al 06/06/2022 - Comune di CEFALU' (C421) - < Foglio MU - Particella 1005 - Subalterno 3 >  
VIA COSTA n. 22 24 BISSICATA